

IL GIGANTE ABBANDONATO

BARTOLINI (PDL): QUI IL DEGRADO È DESTINATO A RESTARE, ORA GLI INTERESSI SONO TUTTI SULL'IPER



PIANO URBANISTICO

L'ATTO DI DECADENZA DEL PIANO ATTUATIVO VARATO NEL 2000 È STATO FORMALIZZATO IERI IN COMMISSIONE

L'UNICA OPERA

IN DIECI ANNI REALIZZATA SOLO LA ROTATORIA ALL'INCROCIO FRA VIA MONTE S. MICHELE E VIA GORIZIA

E ORA COSA ACCADRÀ?

ASSESSORE RAVA: «HO INCONTRATO LA COOPERATIVA PROPRIETARIA PER DISCUTERE LE LINEE GUIDA»



AGGIORNAMENTI SUL WEB

News, gallery di video e foto, cartine interattive e tanto altro ancora. Tutto online sul sito

www.ilrestodelcarlino.it/forli

Ex Eridania, sul futuro dell'area restano soltanto dubbi

Decade l'idea di una residenza per anziani: sono passati 10 anni dalla proposta. E il Comune è al punto di partenza

di LUCA BERTACCINI

NON C'È NESSUNA certezza sul futuro dell'ex zuccherificio Eridania, la cui ultima campagna saccarifera risale al 1972. Ieri in commissione consiliare è stato formalizzato l'atto di decadenza del piano urbanistico attuativo del 2000. Questo prevedeva la costruzione di una struttura residenziale polifunzionale per anziani (su una porzione di terreno che affianca lo stabilimento) e delle relative opere di urbanizzazione. Al tempo le parti stabilirono che il termine di attuazione del piano dovesse essere di dieci anni. Un tempo ora scaduto. Nell'arco di questi dieci anni è emerso che non c'è più l'esigenza di costruire una struttura per anziani. L'unica opera costruita dal Comune alcuni anni fa è la rotatoria all'incrocio fra via Monte San Michele e via Gorizia. La commissione ha poi affrontato il nodo centrale della matassa: come utilizzare l'intera area e i fabbricati, attualmente di proprietà della cooperativa Muratori di Verucchio (Rimini). «Ho incontrato diverse volte i rappresentanti di questa cooperativa — ha detto l'assessore all'urbanistica Paolo Rava — dando loro idee e una serie di linee guida che dovranno seguire». Tra queste il recupero del parco e il recupero del fabbricato principale. Su quanto sorgerà attorno c'è ancora però nebbia fitta. La cooperativa alla fine dovrà presentare tre progetti. «Conad ha spostato i propri interessi all'iper — dice il consigliere regionale del Pdl **Luca Bartolini** — con un supermercato più grande rispetto a quello che doveva sorgere all'area ex Eridania. Ora, chissà perché, si è lasciato scadere il piano urbanistico».

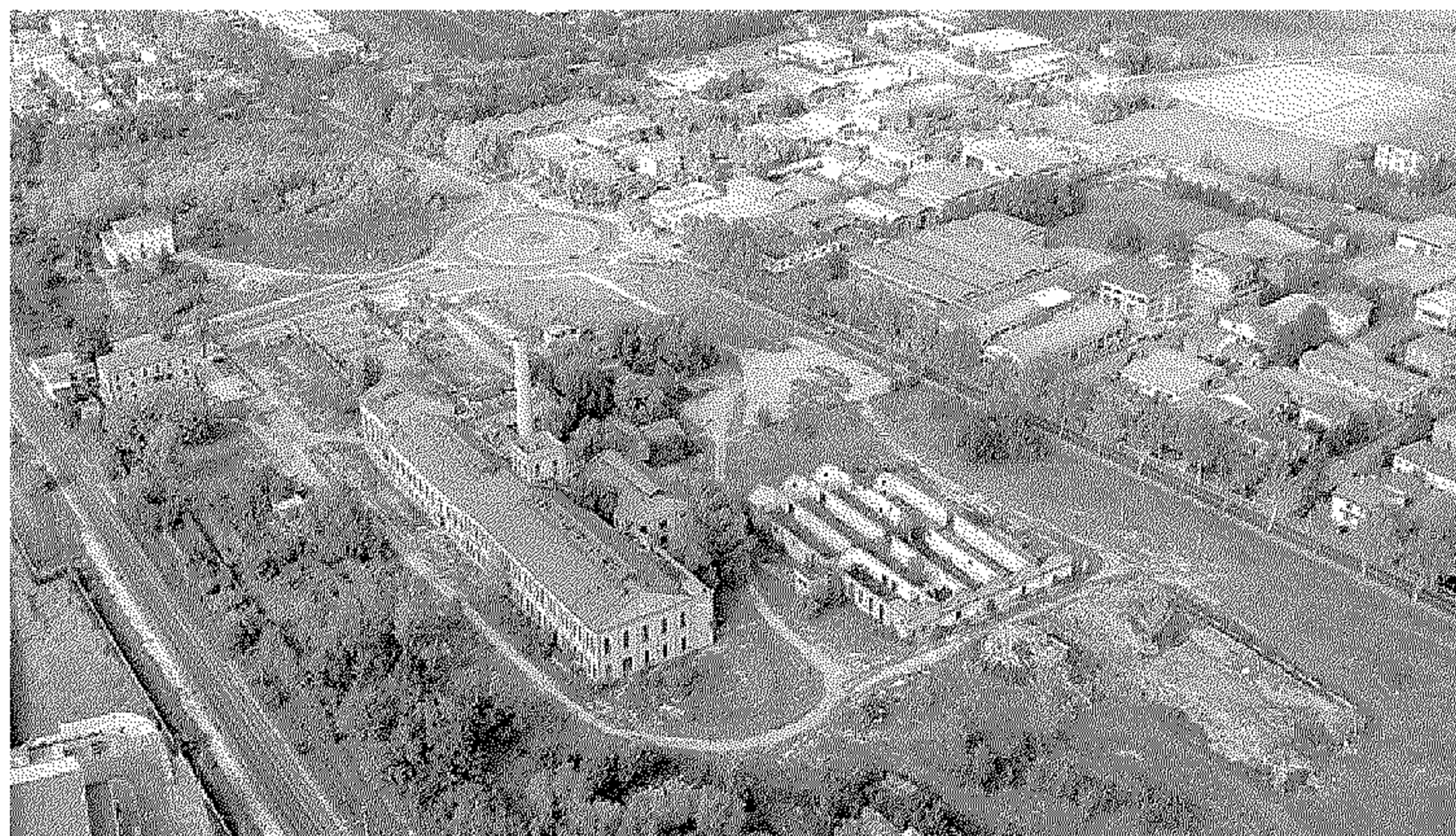

MACERIE
In alto il fabbricato morente e a sinistra l'area vista dall'alto. Nel tondo un'altra immagine dell'edificio

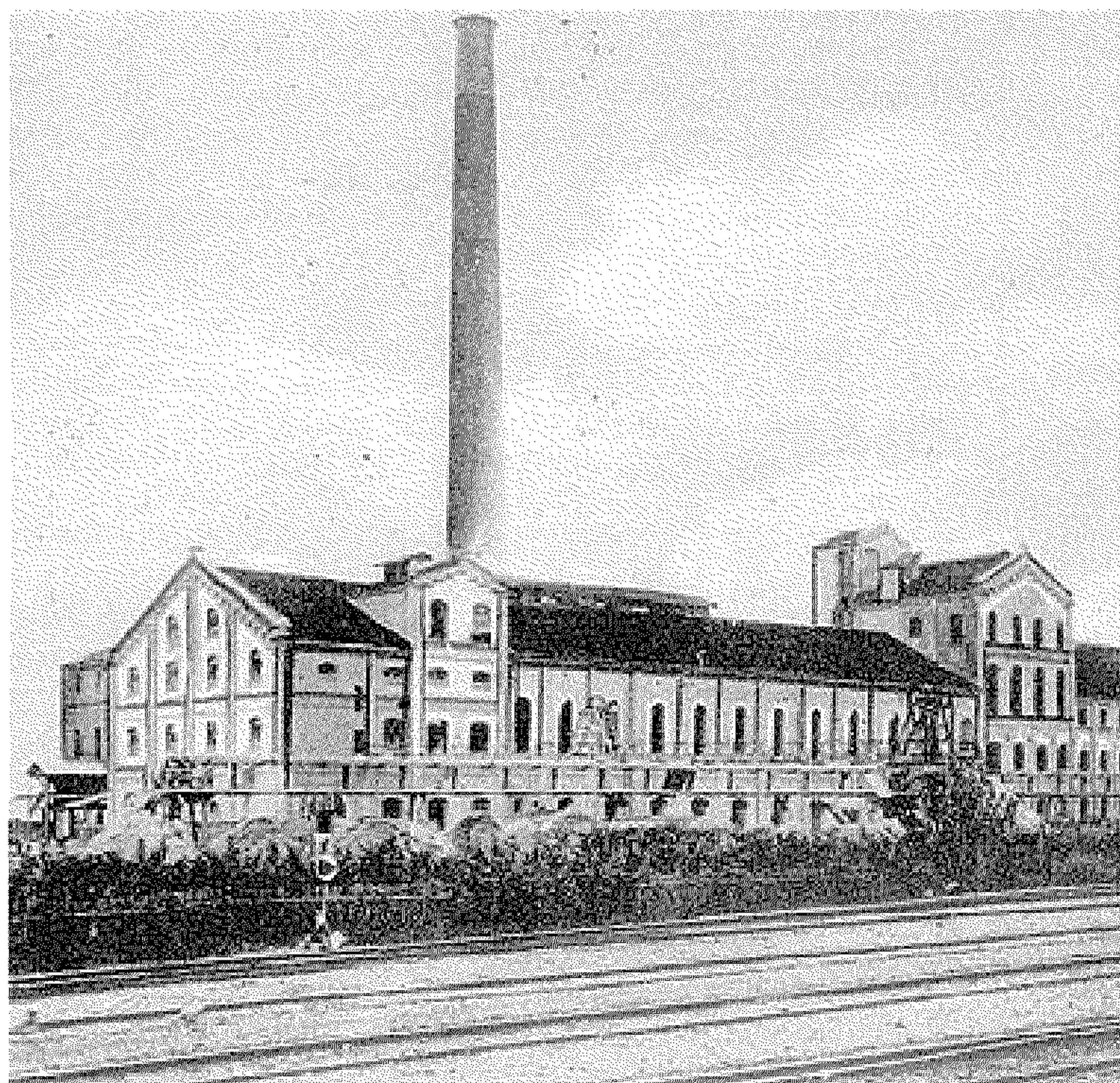
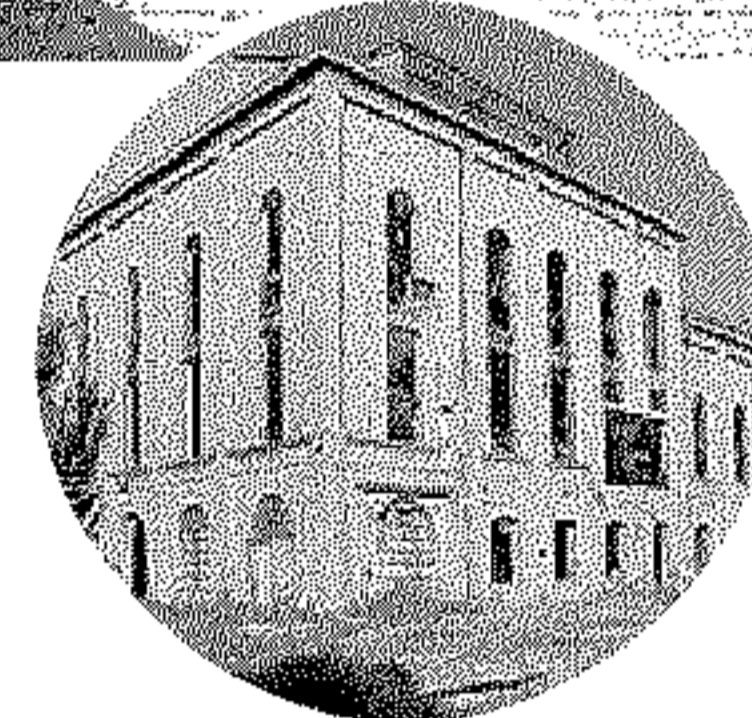

AVVOLTO NELLA NEBBIA

In alto com'era l'ex zuccherificio e a destra com'è oggi (Sabatini)

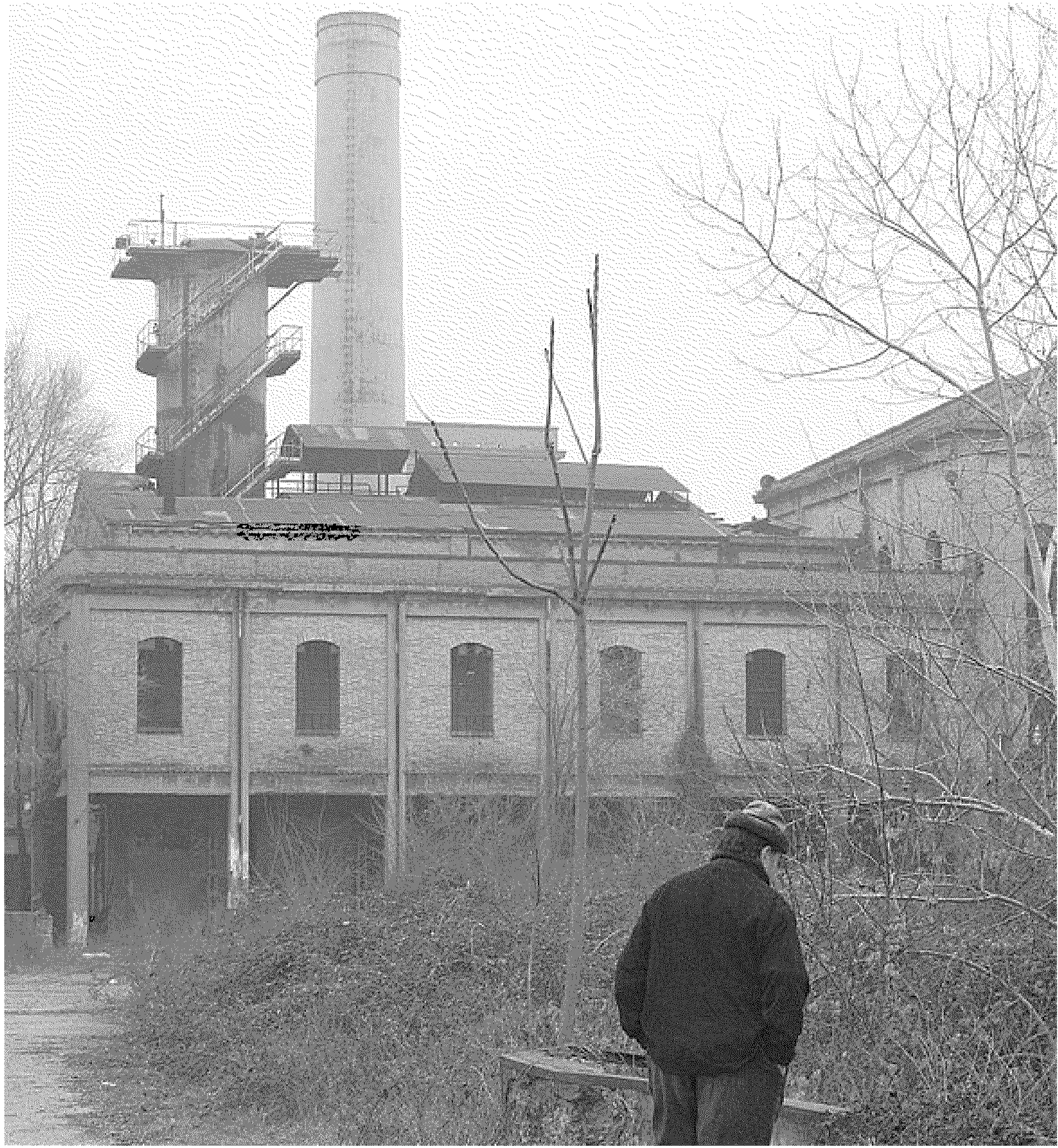

6 FORLÌ CRONACA

IL GIRANTE ABBANDONATO

Ex Eridania, sul futuro dell'area restano
Decade l'idea di una residenza per anziani: sono passati 15 anni dalla proposta.

14 febbraio
S. Valentino
"Avere un posto nel cuore di qualcuno
significa non essere mai soli."

GOLD GALLERY
GOTTELETTI

FORLÌ CRONACA 7

soltanto dubbi
Fil Cossu e il piano di riqualificazione

Babilonia
11-12-13